

En agosto de 2017

El Índice de Precios al Consumidor registró variación positiva de 0,79%

La Paz, 5 de septiembre de 2017 (INE).- El Índice de Precios al Consumidor (IPC) registró en agosto variación porcentual positiva de 0,79% respecto al índice del pasado mes (mayor a la registrada en 2016 con variación positiva de 0,13%); variación acumulada de 1,69% y variación a doce meses de 3,25%.

Cuadro N° 1

BOLIVIA: ÍNDICE DE PRECIOS AL CONSUMIDOR, VARIACIÓN PORCENTUAL MENSUAL, ACUMULADA Y A DOCE MESES, 2016 Y 2017 (2007=100)

MES	ÍNDICE		VARIACIÓN PORCENTUAL					
	2016	2017	Mensual		Acumulada		A 12 meses	
	2016	2017	2016	2017	2016	2017	2016	2017
Enero	161,10	167,02	0,41	0,10	0,41	0,10	2,39	3,68
Febrero	162,04	167,65	0,58	0,38	1,00	0,47	2,64	3,46
Marzo	162,25	167,67	0,13	0,01	1,13	0,48	3,28	3,34
Abril	162,88	166,97	0,39	(0,41)	1,52	0,07	4,13	2,51
Mayo	164,88	166,94	1,22	(0,02)	2,77	0,05	5,02	1,25
Junio	164,09	167,10	(0,48)	0,09	2,27	0,14	4,16	1,84
Julio	164,14	168,36	0,03	0,75	2,31	0,90	3,56	2,57
Agosto	164,35	169,69	0,13	0,79	2,44	1,69	3,49	3,25
Septiembre	165,09		0,45		2,90		3,47	
Octubre	165,69		0,37		3,27		3,50	
Noviembre	166,38		0,42		3,70		3,88	
Diciembre	166,86		0,29		4,00		4,00	

Fuente: Instituto Nacional de Estadística

Gráfico N° 1

BOLIVIA: VARIACIÓN PORCENTUAL MENSUAL DEL IPC, 2016 Y 2017

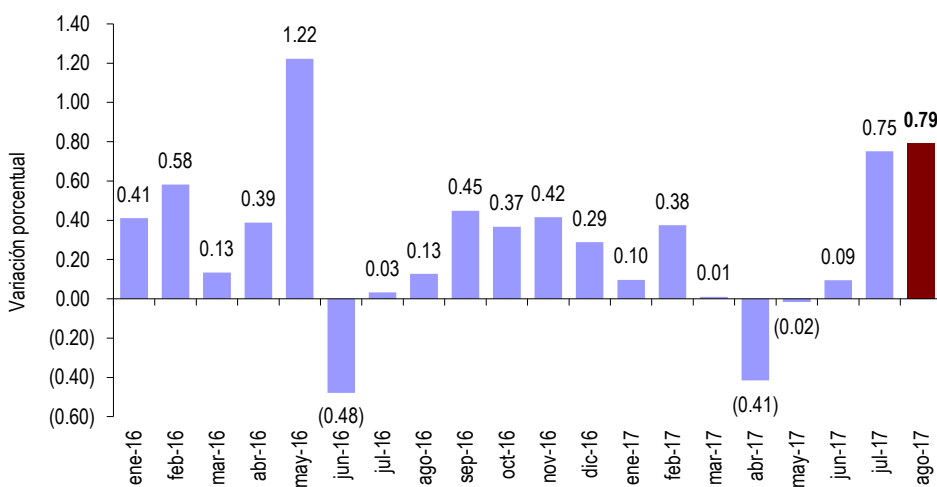

Meses 2016 - 2017

Fuente: Instituto Nacional de Estadística

La variación positiva de 0,79% se explica principalmente por la variación porcentual positiva en las siguientes ciudades: Tarija 4,38%, Cochabamba 1,55%, Sucre 1,17%, Oruro 0,71%, Potosí 0,66%, La Paz 0,53%, Trinidad 0,29% y Santa Cruz 0,19%. Por el contrario, la ciudad que presentó decremento de precios fue Cobija 0,14%.

Gráfico N° 2
BOLIVIA: VARIACIÓN PORCENTUAL MENSUAL DEL ÍNDICE DE PRECIOS
AL CONSUMIDOR POR CIUDAD, AGOSTO DE 2017

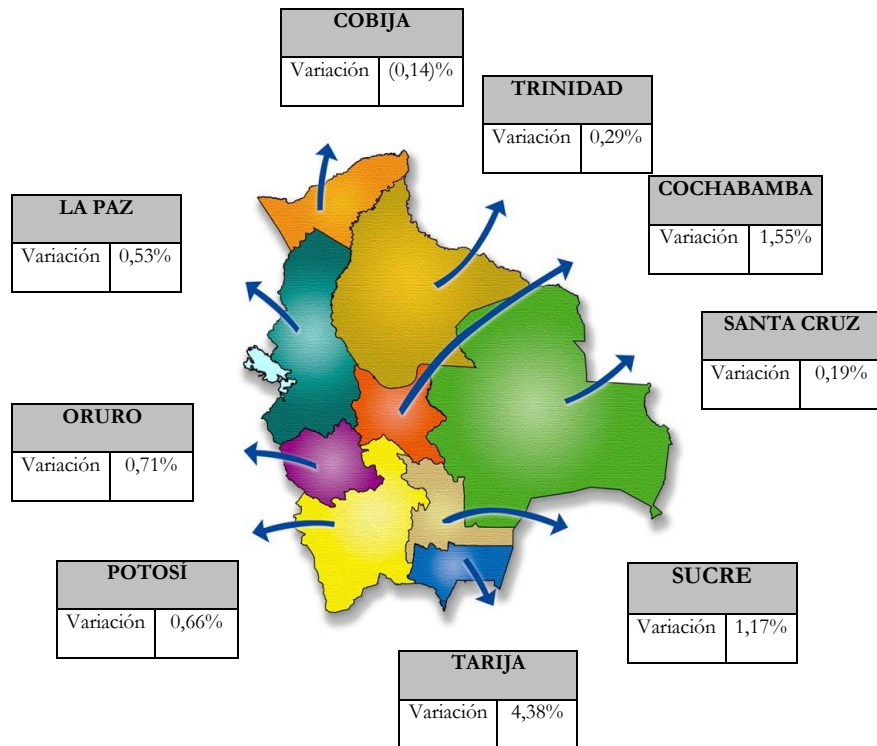

Fuente: Instituto Nacional de Estadística

La variación positiva se debió principalmente al incremento de los precios de las divisiones de Alimentos y Bebidas no Alcohólicas 2,33% e incidencia positiva de 0,76%.

Gráfico N° 3
BOLIVIA: VARIACIÓN PORCENTUAL DEL IPC POR DIVISIÓN, AGOSTO DE 2017
(2007=100)

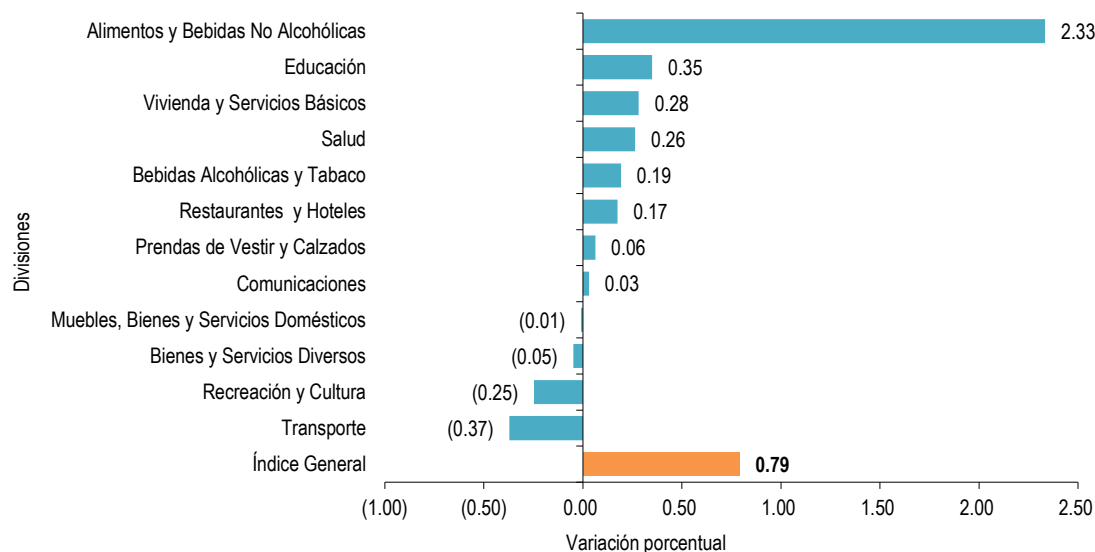

Fuente: Instituto Nacional de Estadística

Los precios del tomate, carne de pollo (entero) y papa presentaron mayor incidencia positiva en el mes de agosto. Los principales productos que presentaron mayor incidencia negativa son el servicio de transporte interdepartamental, la zanahoria y el servicio de transporte interprovincial.

Cuadro N° 2
BOLIVIA: PRODUCTOS CON MAYOR INCIDENCIA POSITIVA Y NEGATIVA, AGOSTO DE 2017
(En porcentaje)

PRODUCTO	VARIACIÓN PORCENTUAL	INCIDENCIA PORCENTUAL
MAYOR INCIDENCIA POSITIVA		0,68
Tomate	12,29	0,40
Carne de pollo (entero)	7,43	0,12
Papa	2,27	0,06
Haba	14,62	0,04
Locoto	13,78	0,03
Pimentón/morrón	33,62	0,03
MAYOR INCIDENCIA NEGATIVA		(0,08)
Servicio de transporte interdepartamental	(12,22)	(0,04)
Zanahoria	(2,56)	(0,01)
Servicio de transporte interprovincial	(2,12)	(0,01)
Azúcar granulada	(0,76)	(0,01)
Karachi	(3,80)	(0,00)
Mínicomponente	(2,31)	(0,00)

Fuente: Instituto Nacional de Estadística

UNIDAD DE DIFUSIÓN Y COMUNICACIÓN
INSTITUTO NACIONAL DE ESTADÍSTICA